

# Liga Andaluza de Orientación

**28 y 29 de marzo de 2026**

**Llanos de Silva\_Media distancia**

**Chimeneas\_Sprint**

**Santa Fe\_larga distancia**



**Junta de Andalucía**  
Consejería de Cultura y Deporte





## Organiza



## Colabora



## Patrocina

**LIZANA**  
carnes y  
embutidos

## Presentación

Desde el Club de Orientación Veleta de Granada os convocamos en tierras nazaríes para la celebración de un evento valedero para la Liga Andaluza de Orientación a Pie 2026. Como Club colaborador de la Federación Andaluza de Deporte de Orientación se nos encomienda la organización de la tercera cita de la Liga Andaluza que constará de tres etapas, que se disputarán los días 28 y 29 de marzo de 2026, en tres municipios del entorno de la Vega del Genil: Atarfe, Chimeneas y Santa Fe.

La mañana del sábado la brújula será nuestra mejor aliada para la media distancia que se disputará en el mapa técnico y de escaso desnivel conocido como Llanos de Silva, junto al Pantano de Cubillas y a la urbanización del mismo nombre.

Esa misma tarde nos desplazaremos al municipio de Chimeneas para disputar un sprint urbano que pondrá a prueba vuestra capacidad física y de lectura del mapa para intentar ser los más rápidos.

Como colofón final, el domingo nos espera la larga distancia en el mítico mapa de la Dehesa de Santa Fe, pinar de repoblación con importantes desniveles, zona habitual de disfrute y esparcimiento de la población local, en el cual tendrás que medir bien tus movimientos para evitar acumular metros innecesariamente. Esta carrera será nuestro particular homenaje a Encarna Cardona, compañera de nuestro club, siempre dispuesta en la organización de pruebas, en particular aquellas que tenían lugar en Santa Fe.

Os esperamos para pasar un gran fin de semana con la mejor orientación.

## Programa

### Viernes 27 de marzo de 2026

20:00 horas. Apertura del Suelo Duro.

### Sábado 28 de marzo de 2026

#### **MEDIA DISTANCIA. Mapa Llanos de Silva (Atarfe)**

10:00 horas. Apertura del Centro de Competición

11:00 horas. Salida primeros corredores de Media Distancia.

**12:30 horas. Cierre de Salida.**

12:30 horas: Correlín.

Cierre de Meta: dos horas después de la última salida.

#### **DISTANCIA SPRINT. Mapa Chimeneas (Chimeneas).**

15:45 horas: Apertura del Centro de Competición.

16:30 horas: Salida primeros corredores de Distancia Sprint.

**17:30 horas. Cierre de Salida.**

Cierre de Meta: 50 minutos después de la última salida.

**18:00 horas: Asamblea FADO. Hotel Capitulaciones.**

<https://maps.app.goo.gl/Bf5sasWeRBXGtgnL6>

**19:45 horas: Gala FADO 2025. Hotel Capitulaciones.**

### Domingo 29 de marzo de 2026

#### **LARGA DISTANCIA. Mapa Dehesa de Santa Fe (Santa Fe)**

09:00 horas. Apertura del Centro de Competición.

10:00 horas. Salida primeros corredores de Larga Distancia.

**11:30 horas. Cierre de Salida.**

12:00 horas. Correlín.

Cierre de meta: tres horas después de la última salida

Publicación de resultados finales. Entrega de premios y clausura.

Degustación de jamón, uno gentileza del expresidente Antonio Rodríguez Montoro (recordad que la carrera es el 3<sup>er</sup> Memorial Encarna Cardona), y otro ofrecido por nuestro patrocinador y proveedor del género en especie que se entregará a quienes se suban al podio.

**LIZANA**  
carnes y  
embutidos

### Para tener en cuenta

- Se entregarán medallas y premios en especie a l@s 3 primer@s clasificad@s de cada categoría de Liga Andaluza (suma total de puntos de las tres carreras).
- Las tres pruebas son valederas para el ranking andaluz para formar parte de la Selección Andaluza que participará en el Campeonato de España por Selecciones Autonómicas en (CESA) que se celebrará en junio de 2026 en Extremadura.
- Las pruebas de Media y Larga Distancia son valederas para la Liga Veleta de Orientación a Pie de 2026.

### Categorías

<b>Liga Andaluza FADO</b>	
M/F 12	Cumplen 12 años o menos en 2026
M/F 14	Cumplen 14 años o menos en 2026
M/F 16	Cumplen 16 años o menos en 2026
M/F 20	Cumplen 20 años o menos en 2026
M/F 21E	Categoría absoluta. Sin límite de edad
M/F 21B	Sin límite de edad
M/F 35	Cumplen 35 años o más en 2026
M/F 45	Cumplen 45 años o más en 2026
M/F 55	Cumplen 55 años o más en 2026
M/F 60	Cumplen 60 años o más en 2026
M/F 65	Cumplen 65 años o más en 2026
M/F 70	Cumplen 70 años o más en 2026
<b>Categorías no oficiales</b>	
Correlín	Para menores de 8 años
Open Amarillo	Categoría iniciación para niños y niñas
Open Naranja	Categoría de iniciación para adultos

**\*\* Aunque solamente vayas a competir en la Liga Veleta debes inscribirte en la categoría que por edad te corresponda, y marcar la casilla de tu categoría en la Liga Veleta. El sistema de puntuación es el mismo en ambas competiciones así que los puntos obtenidos en estas pruebas serán los que obtendrás para el ranking de la Liga Veleta. Puedes consultar la equivalencia de categorías en el apartado correspondiente.**

## Inscripciones

Las inscripciones estarán abiertas mediante la plataforma SICO de la FEDO oficial hasta las 24 horas del domingo 22 de marzo de 2026. No se admitirán inscripciones posteriores a esta fecha.

## Pagos

- TPV: Siguiendo las instrucciones de la plataforma SICO de la FEDO
- Transferencia bancaria:

Titular: Club de Orientación Veleta.

Número de cuenta: **ES52 0073 0100 5305 0507 4886**

Concepto: Inscripción Liga Andaluza Granada + Número de pedido SICO”

Realizada la transferencia bancaria no olvides enviar el justificante de pago al correo [tesoreria@oveleta.com](mailto:tesoreria@oveleta.com) especificando en el apartado **Concepto** los datos del corredor (nombre, apellidos y club) y todos los detalles que puedas si haces varias inscripciones en el mismo ingreso.

## Precios

### Media y Larga

	Licencia FEDO		Sin licencia		Extranjeros	
	2 pruebas	1 prueba	2 pruebas	1 prueba	2 pruebas	1 prueba
<b>M/F ≥ 21</b>	24 €	12 €	28 €	14 €	28 €	14 €
<b>M/F ≤ 20</b>	14 €	7 €	18 €	9 €	18 €	9 €
<b>OPEN</b>	14 €	7 €	18 €	9 €	18 €	9 €

### Sprint

	Licencia FEDO	Sin licencia	Extranjeros
<b>M/F ≥ 21</b>	9 €	11 €	11 €
<b>M/F ≤ 20</b>	7 €	9 €	9 €
<b>OPEN</b>	7 €	9 €	9 €

### Otros precios

	1 día	2 días
<b>Suelo duro</b>	2€	2€
<b>Alquiler pinza SportIdent</b>	3 €	6 €

## **Cronometraje**

Cada corredor deberá portar obligatoriamente su propia tarjeta, que será registrada en el momento de la inscripción. En caso de no disponer de tarjeta, podrá alquilarse una para la competición (ver precios). Los corredores pertenecientes a las categorías OPEN deberán utilizar igualmente tarjeta SportIdent.

En todos los controles se dispondrá de una pinza manual para ser utilizada en caso de fallo de alguna estación.

Con independencia de que se complete o no el recorrido, es OBLIGATORIO pasar por la Meta, con el fin de garantizar el control de los corredores pendientes de llegada.

En las tres carreras estará habilitado el sistema SI-AIR de SportIdent.

## **Normativa**

La competición se regirá por la Normativa 2026 de la Liga Andaluza O-Pie y Sprin. Para lo no contemplado en la misma se atenderá a lo dispuesto en el Reglamento de Orientación de la FEDO y en las Normas Generales de la IOF.

En lo referente a la cartografía, los mapas de la carrera de Media y Larga distancia se han elaborado siguiendo las especificaciones de la normativa ISOM 2017-2; estando elaborado bajo la normativa ISSprOM 2019 el mapa de la carrera Sprint.

Se recomienda a los corredores acudir con la suficiente antelación a la zona de competición, considerando el tiempo necesario para aparcar, desplazarse y realizar los preparativos previos a la prueba. Los orientadores que lleguen con retraso tomarán la salida en el momento en que sea posible.

En la zona de Salida se habilitarán estaciones para limpiar y comprobar las tarjetas SportIdent. Es responsabilidad cada corredor limpiar y verificar el correcto funcionamiento de su tarjeta electrónica antes de iniciar la carrera, así como recoger y comprobar que el mapa corresponde a su categoría.

Se recuerda a todos los participantes la importancia del Juego Limpio. La Organización procederá a descalificar a aquellos corredores que incumplan las presentes normas.

Durante la competición, los participantes deberán acatar en todo momento las instrucciones del personal de la Organización.

## Información técnica

### Media Distancia: Llanos de Silva. Atarfe.



Cartógrafo: Mario Rodríguez 2015.

Revisión: Febrero 2026.

Escalas: 1:10000 y 1:7500

Equidistancia: 5 metros.

#### El mapa

La zona cartografiada se ubica en una terraza del río Colomera, presentando dos zonas sin apenas desnivel separadas por unos escarpes impasables y peligrosos en la zona oeste que se transforman en desniveles muy fuertes hacia el norte. La zona suroeste presenta desniveles de moderados a fuertes y alguna vaguada que se hace más profunda a medida que se aproxima al curso principal. Abundantes manchones de encinas y zonas de vegetación baja salpican casi toda su superficie.

#### Comentarios del trazador

Para el trazado de los diferentes recorridos hemos intentado aprovechar las diferentes zonas del mapa, en el que destacan una multitud de manchas de encinas en zona prácticamente llana y una zona con algo más de relieve en la que aparecen diferentes elementos rocosos.

En general los recorridos tendrán poco desnivel, lo que permite una carrera rápida, salvo por la cantidad de detalles de vegetación (manchas verdes) que obligan a una lectura precisa y un uso correcto de la navegación a rumbo. La presencia de manchas de esparto y vegetación baja pueden ralentizar la progresión. Como en cualquier carrera de distancia media, habrá muchos controles con continuos cambios de dirección, así que atentos a los números de código para evitar sorpresas. Para una mejor lectura del mapa la escala de impresión será 1:7500 para la mayoría de categorías. Las que tienen mayor distancia (M/F20, M/F21 Élite y M/F35) con mapas impresos a escala 1:10000.

En la zona de salida existe una zona de cultivos que está terminantemente prohibido atravesar, si bien para una mejor lectura del mapa no se ha marcado como área prohibida. Igualmente, en la zona de carrera aparece un área de panales de abejas marcada con el símbolo 719 (área prohibida), que por supuesto también está

prohibido atravesar y que en cualquier caso se ha tenido en cuenta para evitar la zona en el itinerario correcto de los diferentes recorridos.

### Centro de Competición:

La ubicación publicada anteriormente es errónea para llegar sin problemas al Centro de Competición de la carrera de Media distancia deberás llegar a esta ubicación <https://maps.app.goo.gl/5h6922SRyRznT7ks6> y desde allí seguir las señales indicadoras de la prueba de orientación, que te llevarán por el camino indicado en este croquis.



### Sprint: Chimeneas casco urbano.

Cartógrafo: Miguel Sáez.

Febrero 2026 (mapa nuevo).

Escala 1:4000.

Equidistancia: 2,5 metros.

#### El mapa

La población de Chimeneas se haya circunscrita hacia el oeste y sur por la carretera de Ventas de Huelma, hacia el oeste por el cauce del arroyo de Granada, apareciendo en el sur una zona de huertos. El casco urbano presenta una zona central de trazado irregular y manzanas de poca superficie mientras que hacia las afueras las estas crecen en superficie. En todo momento las calles presentan gran amplitud y poco desnivel.

#### Comentarios del trazador

Con un mapa de esas características el principal factor a tener en cuenta será la alta velocidad que se desarrollará durante toda la carrera y el estrés físico que se puede llegar a acumular, lo que puede llegar a influir sobremanera en la toma de decisiones que provoquen errores de lectura que echen la carrera por alto. Mantener en todo momento un ritmo lo más alto posible y la cabeza lo más fresca que podamos será garantía de un buen resultado. La concentración de controles en una zona reducida obligará a no descuidar la comprobación en cada uno de los que visitemos.

Recordamos que el tráfico rodado no estará cortado por lo que se ruega extremar la precaución en giros y cruces que eviten incidentes con vehículos y otros competidores.

El mapa estará impreso a escala 1:4000 para todas las categorías.

### Centro de Competición:



<https://maps.app.goo.gl/BiKfTiNtJddSNDq28>

Distancia a la salida: entre 100 y 600 metros (2-10 minutos).

### Larga distancia: Dehesa de Santa Fe. Santa Fe.

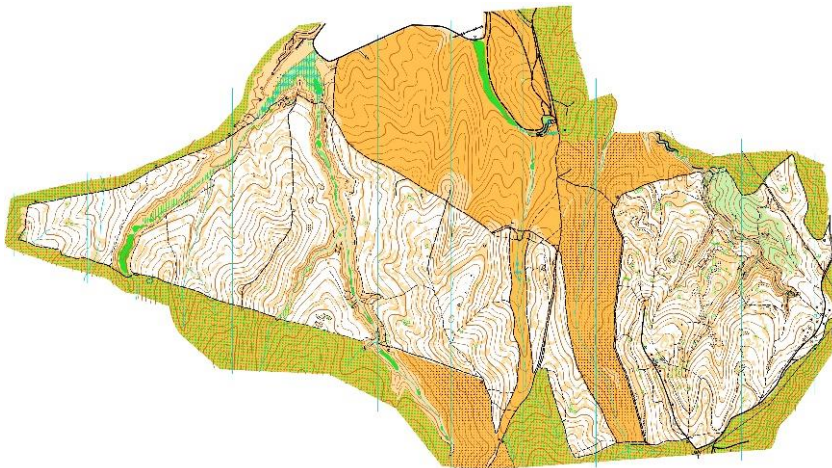

Cartógrafo: Antonio Salguero 1991.

Revisión: Mario Rodríguez (Febrero 2026).

Escalas 1:7500, 1:10000 y 1:15000

Equidistancia: 5 metros.

Distancia a la salida: entre 100 y 500 metros (2-10 minutos).

### El mapa

En los albores de la orientación en la provincia de Granada se cartografió una serie de mapas que el paso de los años ha demostrado lo acertado de aquella decisión. El caso que nos ocupa, Dehesa de Santa Fe, se ha revisado recientemente con el fin de utilizarlo en esta prueba. El mapa engloba tres zonas de pinar de repoblación separadas por amplias vaguadas. El conjunto presenta fuertes desniveles, y un terreno disfrutón en inmejorables condiciones gracias a las recientes lluvias. Eso sí, será exigente.

### Comentarios del trazador

En la carrera larga (clásica), creo firmemente que es donde encontramos la esencia de la orientación. Es ahí cuando no solo vale seguir la dirección que nos marca la

brújula, es cuando nos enfrentamos al reto de descifrar todos los obstáculos y posibilidades que nos ofrece un tramo entre dos puntos y donde el orientador demuestra sus conocimientos y pericia para resolver rápido el dilema que se le plantea. Todo ello aderezado con un nivel de exigencia física por encima de lo normal, cuando las piernas y corazón demandan la sangre que tu cerebro necesita. A pesar de que acabaréis agotados espero que os llevéis un buen recuerdo de una carrera en la que se ha puesto a prueba tanto vuestra destreza orientando, como la capacidad física y de concentración. Espero que la disfrutéis tanto como yo he disfrutado en su trazado.

El terreno está muy limpio y agradable de correr, habrá que navegar buscando las mejores rutas entre controles, valorando en cada momento vuestras fuerzas y capacidades técnicas. El desnivel es acusado en algunas zonas, pero sobre todo se notará al ir acumulando metros durante el recorrido.

### Centro de Competición

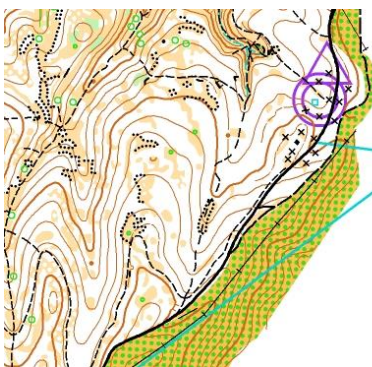

<https://maps.app.goo.gl/2Yan98NNRYQEgfkK7>

El acceso se hace desde el cruce que se localiza en el kilómetro 18 de la carretera A-385.

Distancia a la salida: entre 20 y 300 metros (2-10 minutos).

Aparcamiento en la lateral del camino desde la zona de salida hacia el sur.

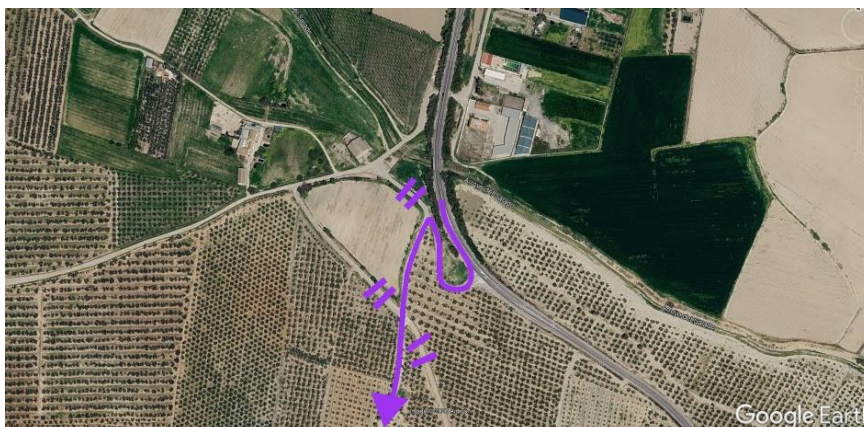

Croquis del punto de acceso al mapa Dehesa de Santa Fe, en un punto en el que Google Maps suele dar problemas y equivocar el camino.

## Distancias y desniveles

### Media

Categoría	Distancia (km)	Desnivel (m)	N.º controles	Escala
F12	2,2	10	11	1:7500
F14	3	25	13	1:7500
F16	3,6	55	15	1:7500
F20	4	70	16	1:10000
F21B	2,9	40	13	1:7500
F21E	4,4	80	16	1:10000
F35	3,9	80	15	1:10000
F45	3,4	60	14	1:7500
F55	3	45	13	1:7500
F60	2,8	30	12	1:7500
F65	2,4	25	11	1:7500
F70	2,1	15	11	1:7500
M12	2,4	15	12	1:7500
M14	3,6	40	14	1:7500
M16	4,2	75	16	1:7500
M20	4,7	90	17	1:10000
M21B	3,7	45	15	1:7500
M21E	5,7	95	20	1:10000
M35	4,8	90	17	1:10000
M45	4,3	80	16	1:7500
M55	3,8	75	14	1:7500
M60	3,5	60	13	1:7500
M65	3	40	12	1:7500
M70	2,4	35	12	1:7500
O. Amarillo	1,8	10	8	1:7500
O. Naranja	2,4	15	12	1:7500

## Sprint

Categoría	Distancia (km)	Desnivel (m)	N.º controles	Escala
F12	1,30	19	12	1:4000
F14	1,64	29	14	1:4000
F16	1,81	24	15	1:4000
F20	2,63	23	17	1:4000
F21B	2,06	31	13	1:4000
F21E	2,42	37	17	1:4000
F35	2,26	37	16	1:4000
F45	2,14	32	14	1:4000
F55	1,78	29	14	1:4000
F60	1,67	33	12	1:4000
F65	1,40	19	12	1:4000
F70	1,24	27	12	1:4000
M12	1,81	30	13	1:4000
M14	1,97	29	14	1:4000
M16	2,38	30	15	1:4000
M20	3,35	40	18	1:4000
M21B	2,33	23	14	1:4000
M21E	3,15	29	18	1:4000
M35	2,61	40	17	1:4000
M45	2,48	25	17	1:4000
M55	2,33	34	16	1:4000
M60	1,83	20	13	1:4000
M65	1,73	29	13	1:4000
M70	1,60	33	13	1:4000
O. Amarillo	1,09	21	11	1:4000
O. Naranja	1,67	33	12	1:4000

## Larga

Categoría	Distancia (Km)	Desnivel (m)	N.º controles	Escala
F12	2,5	90	9	1:7500
F14	3	115	10	1:10000
F16	3,7	150	9	1:10000
F20	6,5	270	10	1:15000
F21B	3,5	150	11	1:10000
F21E	6,9	320	11	1:15000
F35	5,5	210	12	1:15000
F45	4,2	175	10	1:10000
F55	3,8	160	10	1:7500
F60	3,1	115	8	1:7500
F65	2,9	110	9	1:7500
F70	2,8	95	9	1:7500
M12	2,5	105	10	1:7500
M14	3,2	130	10	1:10000
M16	4,5	165	9	1:10000
M20	7,2	320	11	1:15000
M21B	4,7	185	11	1:10000
M21E	8,4	345	13	1:15000
M35	6,9	315	11	1:15000
M45	6,1	230	12	1:10000
M55	5,4	215	12	1:7500
M60	4,1	160	10	1:7500
M65	3,7	165	9	1:7500
M70	3	120	9	1:7500
O. Amarillo	2,5	85	9	1:7500
O. Naranja	2,8	85	9	1:7500

## Procedimiento de salida

En el croquis adjunto se presenta el esquema previsto para las salidas de las tres carreras, quedando un pasillo específico para categorías OPEN (participantes sin hora asignada) y deberán utilizar la base Start para control de tiempo.

El resto de las categorías dispondrá de hora de salida asignada. En caso de salida tarde se deberá avisar al juez de salida para que indique el procedimiento a seguir y el momento concreto en que iniciara la carrera.

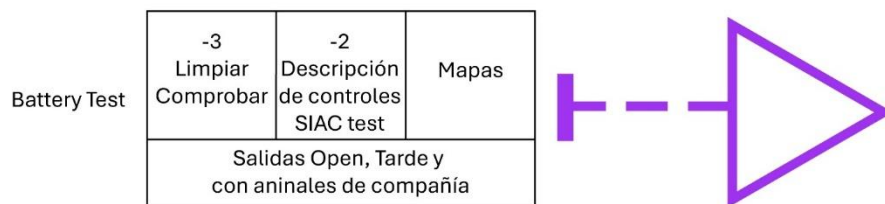

La descripción de controles para las categorías M-12, F-12, Open Amarillo y Open Naranja estará impresa de forma literal en el mapa y podrá llevarse de forma gráfica en el Portadescripciones como en el resto de categorías.

Participantes de categorías Open, salidas con retraso y acompañados de mascotas deberán solicitar permiso a los jueces de salida antes de entrar en la zona de salida.

## Suelo duro

Se habilitará un espacio en el Complejo deportivo Las Américas de Santa Fe (<https://maps.app.goo.gl/qWsvvZPgUs9TDKRH8>), que estará disponible desde las 20 horas del viernes 27 de marzo hasta las 12 horas del domingo 29. Entre las 23 y las 8 horas están restringidas las actividades ruidosas. Estará disponible como parking la zona habilitada para ello en el interior y exterior de las instalaciones.

## Parking

En la carrera media estará habilitada como parking para todo tipo de vehículos la zona anexa a Centro de Competición: <https://maps.app.goo.gl/bhwydvYFtr5iZRu9>

El parking para la carrera larga se habilitará en el lateral del camino a partir del Centro de Competición. Para las autocaravanas se ha dispuesto el espacio ubicado en otra pequeña área recreativa <https://maps.app.goo.gl/5yht2b39Ut7Rk8Sq8>. Quienes pernocten en ella solo podrán acceder al Centro de Competición volviendo por el camino de acceso, pudiendo ser descalificados si sobrepasan sus límites.

## Jurado Técnico

- Juez controlador: Antonio José Olivares Morilla.
- Representante de un Club participante: Juan Plata Megías.
- Representante deportistas: Yolanda García-Verdugo García.
- Representante Club organizador: Pedro Alfaro (con voz, pero sin voto)

## Equipo técnico

- Dirección de la prueba: Antonio Jiménez Martín.
- Secretaría: Araceli Ruiz Bruno.
- Tesorería: Mónica Peña Molia.
- Trazados Media distancia: Andrés Rubio Ruiz.
- Trazados Sprint: Antonio Jiménez Martín.
- Trazados Larga distancia: Ramón Hurtado Rodríguez.
- Colocadores carreras Media y Larga: Olli Aaltio, Puri Alfaro, Antonio Artabe, Mónica Jiménez, Juan Luna, Migue Sáez.
- Colocadores carrera Sprint: Kety Cobos, Lucas Moriana, Paloma Rodríguez, Santiago Pérez, Elo Tapia.
- Salidas: Ramón Martín, Olga Reyes, Edel de la Torre, Noelia de la Torre, Juan Luna, Puri Alfaro.
- Meta: Lolo Collado, Inma Gutiérrez.
- Juez controlador: José Antonio Olivares.
- Cronometraje: Laura Hueltes, Araceli Ruiz, Ángel Vegas.
- Responsable de web: Ramón Hurtado Rodríguez.
- Responsable de comunicación: Noelia de la Torre Palomo.

## Liga Veleta 2026

Equivalencia de categorías de la liga Veleta y Liga Andaluza.

<b>Mi categoría en la Liga Veleta 2026</b>	<b>Tengo que inscribirme en</b>
Benjamín y Open Amarillo	Open Amarillo
Open Naranja	Open Naranja
M/F Alevín	M/F 12
M/F Infantil	M/F 14
M/F Sub21	M/F 16 <i>menores de 16 años</i>
	M/F 20 <i>mayores de 16 y menores de 21</i>
M/F 21E	M/F 21E
M/F 21B	M/F 21B
M/F 35	M/F 35
M/F 50	M/F 45 <i>si tienes entre 45 y 54 años</i>
	M/F 55 <i>si tienes entre 55 y 59 años</i>
M/F 60	M/F 60 <i>si tienes entre 60 y 64 años</i>
	M/F 65 <i>si tienes entre 65 y 69 años</i>
	M/F 70 <i>si tienes más de 70 años</i>